

CROIX-ROUGE
de Belgique



Maison

Croix-Rouge

Gembloux

Permanence téléphonique

081/ 61 49 64

Rue de la Vôte 1b

5030 Gembloux



Rue des Fabriques 1

5030 Gembloux



D'où venons-nous ?

Un peu d'histoire...

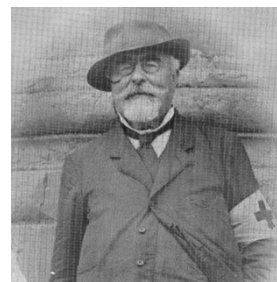

Le docteur Paul Tournay

Si le Docteur TOURNAY (1850-1926) fut le précurseur de la Croix-Rouge de Gembloux durant la guerre 14-18, c'est Madame Janine DELHAYE (1931-2011), de retour du Congo dans les années 1960, qui se lance dans la création d'une section de la Croix Rouge à Gembloux.

Fraîchement diplômée monitrice de la Croix Rouge en 1964, elle suivra les activités et animations gembloutoises pour finalement intégrer la section dans toutes les animations de la ville.

Dès 1973, année de la fusion des communes, des besoins plus importants se font sentir. La technologie de communication fait son entrée. Les comités s'étoffent de nouveaux responsables plus spécialisés dans leurs disciplines. Les tenues se veulent plus appropriées à l'exercice et aux soins à apporter.

Après 28 ans de services, Madame Janine DELHAYE se retire de la gestion de la Croix Rouge de Gembloux.

Sous sa direction, la section a acquis un ancien café, rue de la Vôte, qui fut adapté aux besoins de chaque instant.

Les années 1990 furent marquées par de nouvelles idées et de nouveaux développements : investissements dans le matériel de soins, de location de confort au patient et surtout dans un nouveau bâtiment qui assure dorénavant un avenir prometteur à ce qui est devenu :

La Maison Croix Rouge de Gembloux.

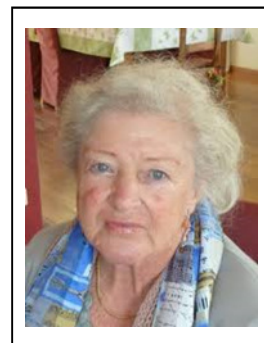

Prêt de matériel médical

Que ce soit pour louer des lits électriques, des tribunes, des chaises roulantes ou autres petits matériels, la permanence est ouverte tous les jours de 9h00 à 18h00, sans interruption et le samedi de 9h00 à 12h00).



Le matériel lourd (lit électrique, lève-personnes... est amené (ou repris) et monté (ou démonté) à domicile.

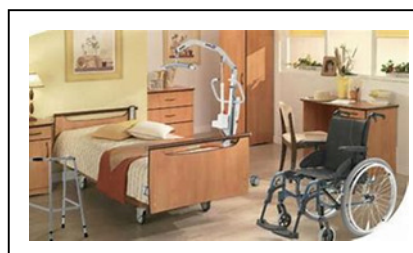

Transport du sang vers les hôpitaux



Une équipe de chauffeurs se partage un système de permanences à domicile par tranche de 24h, de 7h00 à 7h00 le lendemain. Le Centre de Transfusion sanguine peut, à tout moment, leur demander d'amener des produits sanguins vers un hôpital de Wallonie ou de Bruxelles.

Transport de produits sanguins (navettes)

Chaque fin de mois, Gembloux reçoit, du Centre de transfusion de Suarlée, le planning du mois suivant où il lui est demandé de suppléer leurs chauffeurs professionnels pour effectuer les navettes vers les différents centres de prélèvement.

Vestiboutique sportive

Besoin de vêtements, ustensiles et matériel pour sportifs ? À la Vestiboutique de la MCR ces articles sont vendus à des prix abordables pour tous.

Ouvert les mercredis et samedis de 9h00 à 17h00.

Adresse : rue des Fabriques 1 à Gembloux.

Tél. : 081 61 67 95

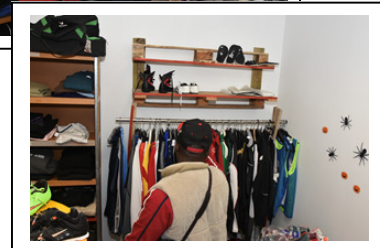
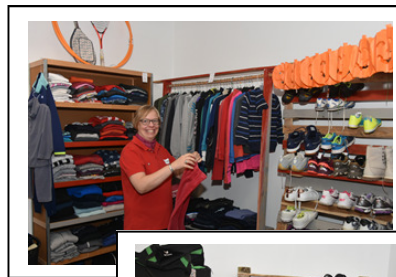

Transport de personnes vers les milieux médicaux

Nous disposons actuellement de 4 véhicules standard et de 2 véhicules adaptés et équipés pour les personnes à mobilité réduite.

Le chauffeur volontaire passe chercher le client à son domicile (ou Maison de Repos), le conduit à son rendez-vous, l'attend et le reconduit chez lui.

Tous nos chauffeurs ont le Brevet Européen de Premiers Secours et possèdent la sélection médicale.



Formations BEPS et secourisme

Nos formateurs dispensent régulièrement un cours de premiers soins donnant accès au Brevet Européen de Premiers Secours.

Le secourisme (18h de cours) est la prolongation du BEPS (15h de cours).

Les cours se donnent en soirée, le WE ou la journée selon la session.

Consulter le site de la Croix-Rouge : www.croix-rouge.be

Autres formations

- 3 minutes pour sauver une vie : gestes de réanimation
- Réanimation pédiatrique
- Bosses et bobos
- Formation «Benjamin secouriste »

Itinérances

Il s'agit d'accompagner des enfants en visite en milieu carcéral. Deux volontaires prennent en charge l'enfant à son domicile et l'accompagnent pour rencontrer un parent en milieu carcéral. Ils attendent la fin de la visite et le reconduisent chez lui.

Hestia

(visite aux personnes isolées)

À la demande expresse du bénéficiaire (toujours via un intermédiaire), un volontaire se rend à domicile ou en maison de repos à une fréquence déterminée de commun accord. Le but est de leur tenir compagnie et d'entretenir leur moral (parler, jouer, promener...). Bien sûr les volontaires liés à ce projet reçoivent une formation adaptée.

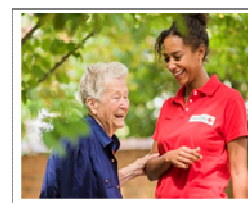
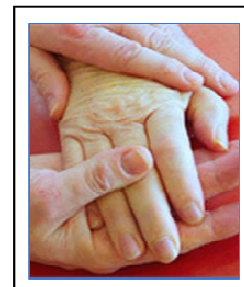

Aide aux Maisons de repos

Quelques volontaires se rendent régulièrement en maison de repos pour aider l'ergothérapeute dans ses animations de groupes. Tous ces volontaires ont reçu une formation « Action sociale ».

Urgence sociale

Dans des cas extrêmes, la Croix-Rouge peut aider certaines familles ou personnes en difficultés graves (paiement de factures, difficultés alimentaires...).

Soupe

Pendant le « Plan Hiver » et 3 fois par semaine la MCR distribue de la soupe dans ses colis alimentaires..



Récolte et redistribution des invendus

Tous les jours de la semaine la MCR va chercher les invendus dans des grandes surfaces, des boulangeries pour les répartir entre notre bar à soupe, le Resto du Cœur, les migrants, les précarisés...

Droit International Humanitaire



Ce service est chargé de promouvoir les actions internationales de la Croix-Rouge. Il travaille sur la réalisation de projets divers liés à l'Humanitaire International tels que des expositions, des conférences, des débats... Il s'occupe aussi de promouvoir la citoyenneté dans l'enseignement secondaire. Ce service prend aussi en charge le relationnel et l'aide aux réfugiés et aux migrants

Don de sang

La MCR organise des collectes de sang le 2ème mercredi de chaque mois de 15h00 à 19h00 au Foyer Communal.

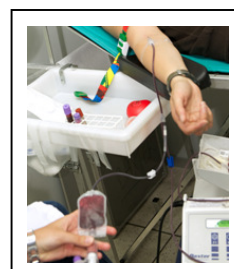

L'équipe médicale de Namur se charge des prélèvements tandis que quelques volontaires assurent l'intendance.

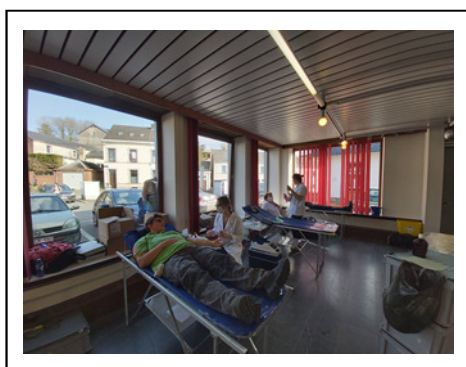

Les partenariats

Kidstock

(aide à la petite enfance précarisée)

À la demande spécifique d'une assistante sociale, la MCR prépare un colis de vêtements, langes, lait, matériel pédiatrique... que le bénéficiaire vient chercher à la Vestiboutique.

Cafétéria social (à l'Atrium)



En partenariat avec le Centre Culturel, le Service Entraide Migrants, le Resto du Cœur, la Maison Croix-Rouge, le Ressort et la Ville de Gembloux. La Cafétéria Sociale, ouverte à tous, propose un petit déjeuner varié aux Gembloutois.



Une semaine sur six, c'est la MCR qui s'occupe de l'accueil et du bon fonctionnement de l'activité.

Actions ponctuelles

- Place aux enfants, le 3^{ème} WE d'octobre
- Braderies
- Brocantes
- Joggings
- Saint-Nicolas (Fête vos jeux)
- Goûter des aînés
- Salon de la Santé
- Semaine solidaire
- Intergénération
- Portes ouvertes Pompiers
- Fête de la Musique
- L'Attribut de la Tribu

MAISON CROIX-ROUGE

GEMBLOUX

Adresse

Rue de la Vôte 1b , 5030 Gembloux

Téléphones

081/ 61 49 64

0477/ 62 02 46

Président

Hervé Vandenbempt

Contact Email

mcr.gembloux@croix-rouge.be

Entités:

Gembloux, Sombreffe

Horaires

Du lundi au vendredi de 9h à 18h

Le samedi de 9h à 12h

La MCR Gembloux est sans cesse en recherche de nouveaux bénévoles.

Si vous aimez les contacts humains, si vous voulez vous sentir utile, si l'humanitaire vous interpelle...

Alors venez rejoindre nos équipes.

C'est avec vous que nous pourrons continuer à progresser et à aider ceux qui en ont besoin.